



<https://dotsoft.gr/>

Η DOTSOFT είναι μια ελληνική, δυναμικά αναπτυσσόμενη εταιρεία, με μεγάλη εμπειρία στην παροχή ολοκληρωμένων πληροφοριακών λύσεων.

Οι δραστηριότητές της:

Ανάπτυξη Συστημάτων Λογισμικού

Υλοποίηση σύνθετων ολοκληρωμένων έργων Πληροφορικής

Υπηρεσίες τεχνικής υποστήριξης και συντήρησης συστημάτων

Διοίκηση έργων πληροφορικής για επιχειρησιακά συστήματα

Από το 2000 που ξεκίνησε τη λειτουργία της, παραμένει μία από τις πιο καινοτόμες και πρωτοπόρες εταιρείες Πληροφορικής και Επικοινωνιών. Έχει αναπτύξει μεγάλη δραστηριότητα στην Ελληνική Περιφέρεια και έχει ολοκληρώσει με επιτυχία σύνθετα έργα στο Δημόσιο και Ιδιωτικό Τομέα. Τα στελέχη της έχουν υψηλή μόρφωση, εξειδίκευση και εμπειρία στις τεχνολογίες πληροφορικής και διαχείρισης έργου. Η συνεχής παρακολούθηση του διεθνούς περιβάλλοντος στην ανάπτυξη τεχνολογιών και η υιοθέτηση καινοτόμων εφαρμογών και λύσεων έχει συντελέσει στην επιτυχημένη και συγκροτημένη μετάβαση της εταιρείας στην ψηφιακή εποχή.

Πιστή στην καινοτομία και τις νέες τεχνολογίες η DOTSOFT έχει ολιστική αντιμετώπιση σε όλα τα έργα της, αφού παρέχει υπηρεσίες που ξεκινούν από:

- Την έρευνα και ανάπτυξη (R&D)
- Τη διαχείριση των έργων (Project Management)
- Την ανάπτυξη εφαρμογών (custom development)
- Την ολοκλήρωση των λύσεων (integration)
- Την τεχνική υποστήριξη συστημάτων πληροφορικής

Η DOTSOFT έχει συνάψει συμφωνίες συνεργασίας με σημαντικές εταιρείες του χώρου που ενισχύουν την ανταγωνιστικότητά της και την ποιότητα των υπηρεσιών της.

Πελατολόγιο

Ο κατάλογος των έργων της εταιρείας είναι αρκετά μεγάλος δεδομένης της μακρόχρονης παρουσίας της τόσο στην ελληνική όσο και τη διεθνή αγορά.

Η DOTSOFT συνεργάζεται με:

Περιφέρειες: Νότιο Αιγαίο | Δυτικής Μακεδονίας | Κρήτη | Ηπείρου | Ιονίων Νήσων

Δήμους: Αλεξάνδρειας | Βέροιας | Ρόδου | Τρικκαίων | Χανιά | Καλαμαριά | Πρέβεζα | Δράμα

Πανεπιστήμια: Αριστοτέλειο Πανεπιστήμιο Θεσσαλονίκης | Πανεπιστήμιο Πατρών |

Πανεπιστήμιο Αιγαίου | Πανεπιστήμιο Δυτικής Μακεδονίας | Πάντειο Πανεπιστήμιο | Οικονομικό Πανεπιστήμιο Αθηνών | Τεχνολογικό Πανεπιστήμιο Κύπρου

Οργανισμούς: ΙΤΕ | ΕΛΚΕΘΕ | ΔΕΚΠΟΤΑ | ΕΚΕΤΑ | ΧΑΝΘ | Αγιορείτικη Εστία | ΕΓΝΑΤΙΑ ΗΠΕΙΡΟΥ ΚΟΙΝΩΦΕΛΕΣ ΙΔΡΥΜΑ | ΔΗΜΩΦΕΛΕΙΑ

Διεθνείς Πελάτες: CEDEFOP | FRONTX | ESA | EUROSTAT | EASO | Council of Europe | UNECE



((SENSONEO))

Η DOTSOFT είναι οι άνθρωποι

Το πολυτιμότερο στοιχείο του «κεφαλαίου» της DOTSOFT είναι οι άνθρωποί της. Από την πρώτη στιγμή της λειτουργίας της, η εταιρεία επένδυσε στη στελέχωσή της με προσωπικό που διακρίνεται για την εμπειρία, το μορφωτικό επίπεδο και τις ικανότητές του. Η πορεία απέδειξε ότι η επιλογή αυτή, αποτελεί το συγκριτικό πλεονέκτημα της εταιρείας. Σήμερα, το 90% των στελεχών της επιχείρησης είναι απόφοιτοι ανώτατων εκπαιδευτικών ιδρυμάτων, ενώ η πλειοψηφία αυτών είναι κάτοχοι μεταπτυχιακών τίτλων. Η DOTSOFT επενδύει συνεχώς σε νέα εργαλεία και τεχνολογίες, ενώ το εξειδικευμένο της προσωπικό αναζητά εφαρμογές στο Δημόσιο και Ιδιωτικό Τομέα για την πλήρη ικανοποίηση των αναγκών των πελατών της. Επιπλέον, η DOTSOFT έχει επιλέξει μια σειρά από έμπειρους και αξιόλογους εξωτερικούς συνεργάτες από τον επιχειρηματικό, επιστημονικό και ακαδημαϊκό χώρο.



Ποιότητα

Η DOTSOFT έχει αναπτύξει ένα πιστοποιημένο σύστημα ολικής ποιότητας ως προς δέκα διεθνή πρότυπα:

- Διασφάλισης Ποιότητας κατά ISO 9001: 2015
- Περιβαλλοντικής Διαχείρισης κατά ISO 14001: 2015
- Ασφάλειας Πληροφοριακών Συστημάτων κατά ISO 27001: 2013
- Διαφημιστικών Υπηρεσιών ΕΛΟΤ 1435:2009
- Σύστημα Διαχείρισης της Υγείας & Ασφάλειας στην Εργασία ΕΛΟΤ ΙΣΙ 45001:2018
- Σύστημα Διαχείρισης Οδικής Ασφάλειας ISO 39001:2012
- Σύστημα Διαχείρισης Επιχειρησιακής Συνέχειας ISO 22301:2019
- Σύστημα Ενεργειακής Διαχείρισης ISO 50001:2018
- Σύστημα Διαχείρισης Δεδομένων Προσωπικού Χαρακτήρα BS 10012:2007
- Σύστημα Διαχείρισης και Καταπολέμησης της δωροδοκίας και διαφθοράς ISO 37001:2017

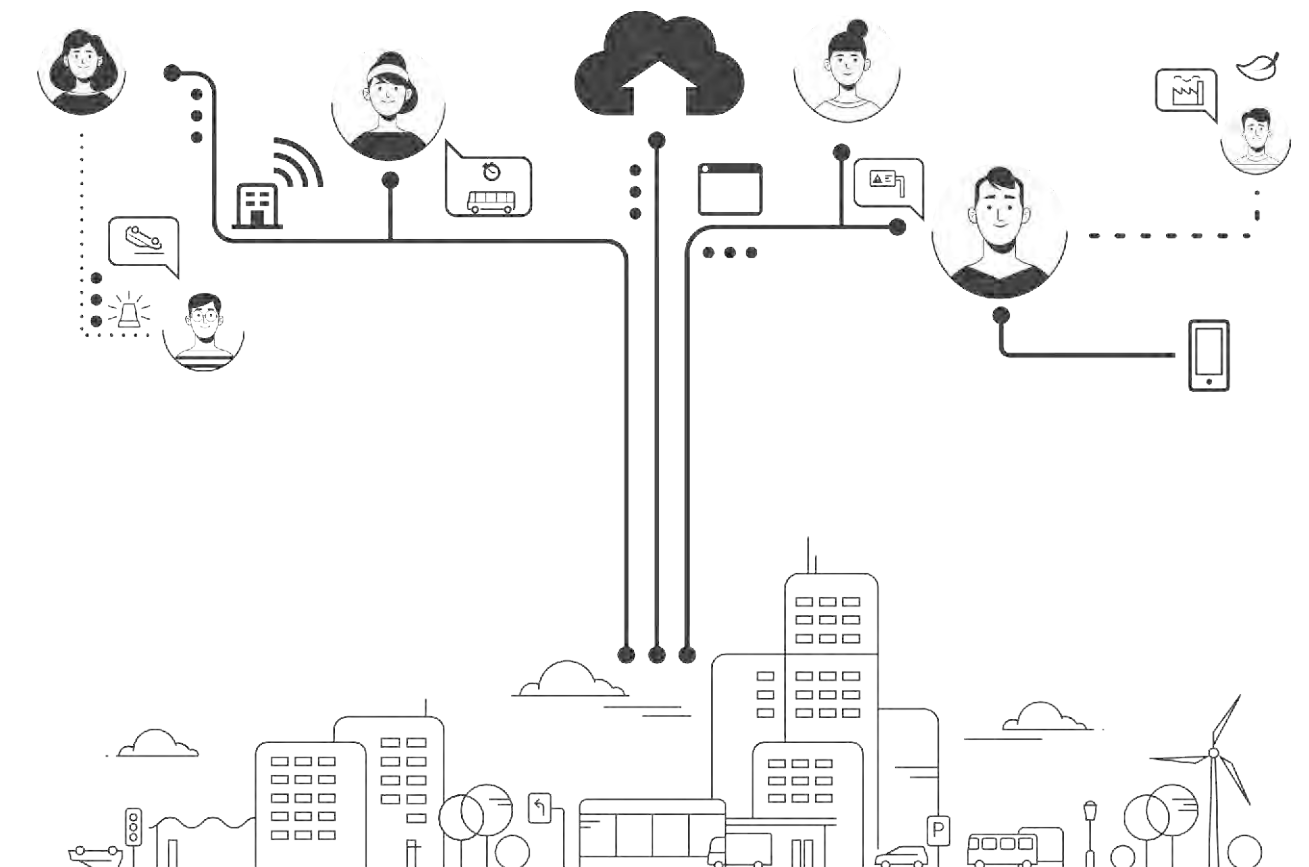

Λύσεις DOTSOFT

Αξιοποιώντας τις νέες τεχνολογίες του διαδικτύου, η εταιρεία έχει αναπτύξει και προσφέρει μια σειρά από λύσεις στην ελληνική και διεθνή αγορά:

e-culture

e-business

smart &
sustainable
cities

e-government
& mobile
government



● Λύσεις Smart Cities

Η εταιρεία τα τελευταία χρόνια έχει επενδύσει σε λύσεις έξυπνων πόλεων συνάπτοντας συνεργασίες με διεθνώς αναγνωρισμένες εταιρείες του χώρου.

Αποτελεί τον αποκλειστικό εξουσιοδοτημένο συνεργάτη της εταιρείας Incinity s.r.o και προσφέρει την **πλατφόρμα INVIPO**. Η πλατφόρμα αξιοποιεί τα πλεονεκτήματα των τεχνολογιών Internet of Things (IoT) διασυνδέοντας πολίτες, διαδικασίες, δεδομένα και αντικείμενα προκειμένου να επιτυγχάνεται η παρακολούθηση όλων των παραγόντων που επιδρούν στην ζωή της πόλης.



Ταυτόχρονα, η DOTSOFT έχει αναπτύξει την πλατφόρμα **smartiscity** (<https://smartiscity.gr>) με στόχο να ικανοποιήσει τις ανάγκες σε μικρούς και μεσαίους Δήμους της Ελλάδας. Η πλατφόρμα, Διοικητικού Ελέγχου και Παρακολούθησης Δεικτών για την απόδοση μιας Έξυπνης Πόλης, λειτουργεί ως ενιαίο Dashboard παρακολούθησης της απόδοσης ενός Δήμου διασυνδέοντας διαφορετικά υποσυστήματα και προσφέροντας ένα εποπτικό εργαλείο διοίκησης για κάθε δημοτική αρχή. Λειτουργώντας με τη φιλοσοφία του Software as a Service (SaaS) μπορεί να καλύψει τις ανάγκες κάθε σύγχρονου Δήμου (μικρού ή μεγάλου) προσφέροντας στη Δημοτική Αρχή τη δυνατότητα παρακολούθησης σε πραγματικό χρόνο.



Παράλληλα, μέσα από μια κοινή πρωτοβουλία με τον Δήμο Τρικκαίων και την e-trikalas AE η DOTSOFT έχει συστήσει το πρώτο Κέντρο Λειτουργίας Έξυπνης πόλης στην Ελλάδα αποτελούμενο από ειδικά καταρτισμένα στελέχη που ονομάζονται **Datagers** (<https://datagers.city/>).



Οι επιμέρους λύσεις που προσφέρει η DOTSOFT και εξυπηρετούν τη λειτουργία των έξυπνων πόλεων είναι:

- Παρακολούθηση και διαχείριση επιπέδου πληρότητας κάδων - **Easybin** (www.easybin.gr)
- Έξυπνης διαχείρισης στόλου οχημάτων - **fleeto** (www.fleeto.gr)
- Παρακολούθηση και διαχείριση ελεγχόμενης και αποτρεπτικής στάθμευσης - **Easy parking** (www.easyparking.gr/)
- Παρακολούθηση και διαχείριση κόστους ηλεκτρικής ενέργειας - **IanosEnergy** (www.ianosenergy.city/)



- Δυναμική διαχείριση θέσεων στάθμευσης
- Δυναμική διαχείριση ηλεκτρονικών πινακίδων
- Χρήση εφαρμογών video analytics
- Διαχείριση των δημόσιων πυλών
- Ασύρματη πρόσβαση στο Internet
- Διαχείριση συμβάντων σε διάφορους δρόμους (π.χ. έργα)
- Παρακολούθηση των έξυπνων πόλεων
- Δυναμική διαχείριση μέσων μαζικής μεταφοράς
- Συλλογή και διαχείριση περιβαλλοντικών δεδομένων από αισθητήρες
- Εντοπισμό και παρακολούθηση θέσης αντικειμένων (κάδων) & οχημάτων (απορριμματοφόρων)
- Έλεγχο εξ' αποστάσεως παρόδιου, ηλεκτροφωτισμού LED
- Διαχείριση μετεωρολογικών σταθμών & μετεωρολογικών δεδομένων
- Διαχείριση οδικής κυκλοφορίας
- Διαχείριση και διάθεση ανοιχτών δεδομένων



• Υποσύστημα Διαχείρισης Θέσεων Στάθμευσης



• Υποσύστημα ενημέρωσης για τη διαθεσιμότητα των θέσεων στάθμευσης



• Διαδικτυακή εφαρμογή διαχείρισης αιτημάτων θέσεων στάθμευσης μόνιμων κατοίκων, ΑμεΑ και άλλων ειδικών κατηγοριών



• Λογισμικό Δημοτικής Αστυνομίας για τη Διαχείριση κλήσεων



Ανίχνευση κατειλημμένης θέσης στάθμευσης με χρήση υπόγειων αισθητήρων



Αναγνώριση διαθέσιμων θέσεων με χρήση κάμερας με δυνατότητα μέτρησης οχημάτων



Ελεγχόμενη πρόσβαση με βυθιζόμενα κολωνάκια



Έλεγχος πρόσβασης με αισθητήρες καταμέτρησης οχημάτων



Ενημέρωση διαθέσιμων θέσεων μέσω Ηλεκτρονικών Πινακίδων

Το ολοκληρωμένο σύστημα οργάνωσης και διαχείρισης της αποκομιδής των απορριμμάτων περιλαμβάνει:

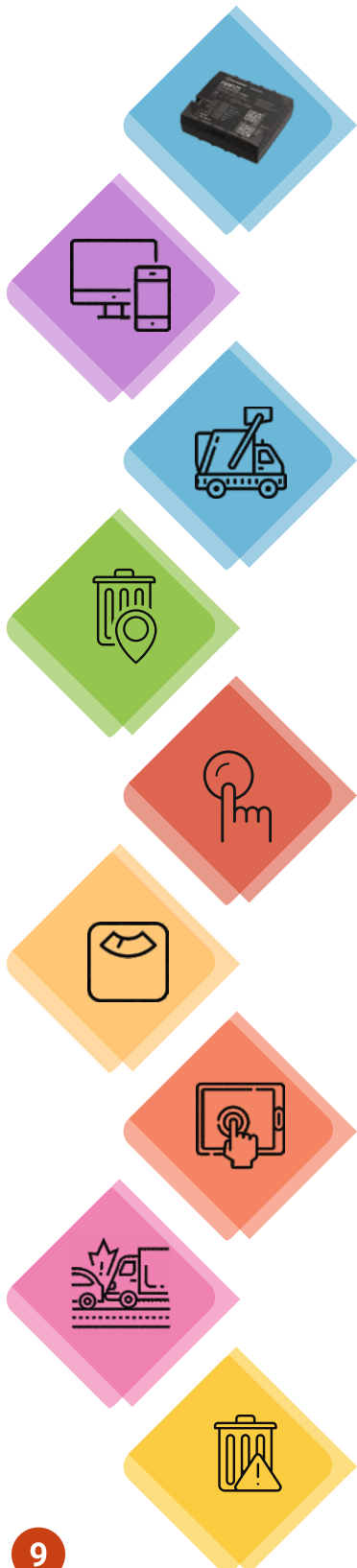

1. Τηλεματική μονάδα
2. Σύστημα τηλεματικής διαχείρισης στόλου οχημάτων
3. Σύστημα ελέγχου ανατροπής κάδων
4. Σύστημα χαρτογράφησης θέσης κάδων
5. Σύστημα αναφοράς συμβάντων αποκομιδής
6. Σύστημα ζύγισης φορτίου οχήματος
7. Σύστημα πλοήγησης & δρομολόγησης οδηγού
8. Κάμερα και οθόνη ενεργητικής ασφάλειας - υποβοήθηση οδηγού ADAS
9. Σύστημα ελέγχου πληρότητας κάδων



Περιβαλλοντικοί Σταθμοί	Μετεωρολογικοί Σταθμοί	Αισθητήρες Συνάθροισης Κοινού	WiFi Hotspots	Έξυπνοι Κάδοι
Δημοτικές Παροχές Ηλεκτρικού Ρεύματος	VMS	Υποδομή Γεωχωρικών Δεδομένων	Πλατφόρμα Διαβουλεύσεων	Κάμερες Πολιτικής Προστασίας



ΕΡΓΑ SMARTCITY:





Έξυπνα Υδρόμετρα

Αισθητήρες Κίνησης Οχημάτων

Μετρητές Κατανάλωσης Ενέργειας

Αισθητήρες Στάθμευσης

Έξυπνες Διαβάσεις

Αισθητήρες Κυκλοφορίας

Οχήματα Δημοτικής Συγκοινωνίας

Σημεία Ενδιαφέροντος

Σύστημα Διαχείρισης Αιτημάτων Πολιτών

Σταθμοί Φόρτισης Ηλεκτρικών Αυτοκινήτων

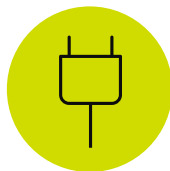
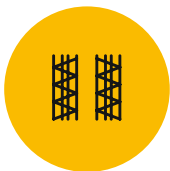

Δήμος Ιωαννιτών



Κέντρο Λειτουργίας Έξυπνης πόλης - Datagers

Το Κέντρο Λειτουργίας Έξυπνης πόλης αποτελεί τον εγκέφαλο μιας σύγχρονης και ψηφιακής πόλης, ενσωματώνοντας και διασυνδέοντας πληροφορίες και διαδικασίες από διαφορετικά συστήματα.

Οι Datagers είναι οι ειδικοί data experts που κάνουν την έξυπνη πόλη σας να λειτουργεί αποδοτικά και με ασφάλεια. Είναι οι δικόι σας data managers. Οι Datagers είναι οι πρώτοι στην Ελλάδα και στα Βαλκάνια που προσφέρουν υπηρεσίες λειτουργίας εφαρμογών ειδικά για έξυπνες πόλεις.

Διαχειριζόμαστε απομακρυσμένα όλα τα δεδομένα της έξυπνης πόλης σας από το επιχειρησιακό κέντρο GiSeMi στα Τρίκαλα

Προσφέρουμε στους σύγχρονους Δήμους τη δυνατότητα να λειτουργήσουμε απομακρυσμένα τα συστήματα της έξυπνης πόλης τους με το μοντέλο Smart City Operation Center as a Service (SCOCaaS)

Οι υπηρεσίες που προσφέρει το Κέντρο Λειτουργίας Έξυπνης πόλης αφορούν:

- Απομακρυσμένη λειτουργία των Εφαρμογών Έξυπνης πόλης του Δήμου σας από ένα σημείο, με τεχνική υποστήριξη από εξειδικευμένη ομάδα, χωρίς δικό σας προσωπικό.
- Παρακολούθηση των δεδομένων [ανάλυση, ανασκόπηση, αναφορές] των εφαρμογών σας σε πραγματικό χρόνο.
- Διαχείριση ειδοποιήσεων (alerts) έκτακτης ανάγκης από συμβάντα των εφαρμογών σας.
- Συμβουλευτική και σχέδια στρατηγικής για καλύτερη ενσωμάτωση των επιμέρους πολιτικών έξυπνης πόλης
- Γραφείο τηλεφωνικής εξυπηρέτησης για επικοινωνία με τους δημότες σας.

Οι έξυπνες και βιώσιμες πόλεις είναι το μέλλον. Ξέρουμε πώς να κάνουμε τις έξυπνες πόλεις να λειτουργούν

<https://datagers.city/>

● Λύσεις e-culture

Ψηφιοποίηση και Τεκμηρίωση Πολιτιστικού Αποθέματος

- Αρχεία Πολιτιστικών Οργανισμών
- Αρχεία βιβλιοθηκών
- Βιβλία, έγγραφα, έντυπα, εφημερίδες, αντικείμενα, κειμήλια, χάρτες
- Ιστορικά αρχεία Δημόσιων και Ιδιωτικών Οργανισμών
- Τεκμήρια μουσείων & εφοριών αρχαιοτήτων

Διαδικτυακές Εφαρμογές Προβολής Πολιτιστικού Αποθέματος

- Ψηφιακά αποθετήρια με σύνδεση στο ΕΚΤ
- Πολιτισμικές Πύλες
- Ψηφιακά Χρονολόγια και παρουσίαση τεκμηρίων
- Διαδικτυακή παρουσίαση Ιστορικών γεγονότων
- Διαδικτυακές εφαρμογές συμβατές με Europeana

Εφαρμογές Εικονικής Περιήγησης και Επαυξημένης Πραγματικότητας

- Εφαρμογές με χρήση εξοπλισμού εικονικής & επαυξημένης πραγματικότητας
- Ξεναγήση σε εσωτερικούς & εξωτερικούς χώρους με χρήση γυαλιών
- Εφαρμογές παιχνιδοποίησης με Avatar & 3D περιεχόμενο





● Λύσεις e-culture

Εφαρμογές 3D animation, Mobile Gaming & Χρήση Φορητών Συσκευών

- Mobile games για μικρά παιδιά (έως 12 ετών)
- Εφαρμογές με χρήση 3D χαρακτήρων για εικονική ξενάγηση
- Χρήση ειδικού εξοπλισμού για αποτύπωση χαρακτήρων
- Εφαρμογές εμπυθισμένης πραγματικότητας
- Χρήση εξοπλισμού προβολής περιεχομένου

Εφαρμογές Ξενάγησης & Προβολής Πολιτιστικού Αποθέματος για Φορητές Συσκευές

- Εφαρμογές ακουστικής ξενάγησης
- Ξενάγηση με χρήση beacons & QR codes
- Πολυγλωσσικές εφαρμογές πολυμεσικής ξενάγησης
- Χρήση τεχνολογίας εικονικής & επαυξημένης πραγματικότητας
- Διασύνδεση με ψηφιακά αποθετήρια

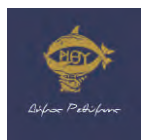

ΜΟΥΣΕΙΟ
ΦΥΣΙΚΗΣ
ΙΣΤΟΡΙΑΣ
ΑΠΟΛΙΘΩΜΕΝΟΥ
ΔΑΣΟΥΣ ΛΕΦΒΟΥ



ΕΦΟΡΕΙΑ
ΑΡΧΑΙΟΤΗΤΩΝ
ΗΡΑΚΛΕΙΟΥ



ΔΗΜΟΣ
ΠΥΛΑΙΑΣ-ΧΟΡΤΙΑΘΗ

● Λύσεις e-business

Στην ανάπτυξη λογισμικού, η εταιρεία βασίζεται σε ανοικτά πρότυπα και αναπτύσσει προϊόντα και προσαρμοσμένες λύσεις που καλύπτουν ένα ευρύ φάσμα αναγκών των επιχειρήσεων. Προσφέρει λύσεις ηλεκτρονικού επιχειρείν στα ακόλουθα:

Συστήματα Διαχείρισης Εγγράφων και Ροής εργασιών βασισμένα στην πλατφόρμα **Papyrus ECM** (Enterprise Content Management). Η εταιρεία αποτελεί τον εξουσιοδοτημένο και πιστοποιημένο συνεργάτη της **Modus AE** στην Βόρεια Ελλάδα για το σύστημα Papyrus.

Portals για Επιχειρήσεις και Οργανισμούς, συμπεριλαμβανομένων συστημάτων ηλεκτρονικού επιχειρείν, όπως τα eShop και eTicketing.

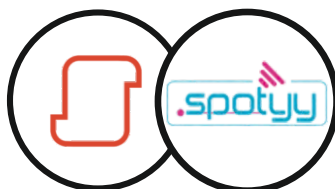

● Λύσεις e-government & mobile government

Η εταιρεία έχει σχεδιάσει και εφαρμόσει λύσεις ηλεκτρονικής διακυβέρνησης που επιτρέπουν στη Δημόσια Διοίκηση σε Τοπικό, Περιφερειακό και Εθνικό Επίπεδο να βελτιώσει την αποτελεσματικότητα και την ταχύτητα της στην εξυπηρέτηση των πολιτών.

Η DOTSOFT καλύπτει τους ακόλουθους τομείς:

- Πύλες Τοπικής Αυτοδιοίκησης που παρέχουν συναλλαγές και υπηρεσίες προς τους πολίτες.
- Γεωγραφικά Συστήματα πληροφοριών (GIS) και ανοικτών δεδομένων.
- Κυβερνητικές Πύλες Περιφερειών με υπηρεσίες πληροφοριών, υπηρεσίες για επενδυτές κ.λπ.
- Mobile εφαρμογές για την εξυπηρέτηση του πολίτη σε android, iOS και windows πλατφόρμες **CityzenApp** (www.cityzenapp.gr).



● Λύσεις e-tourism

Η εταιρεία έχει αναπτύξει τα τελευταία χρόνια πληθώρα Διαδικτυακών Πυλών στον τομέα του Τουρισμού καθώς και εφαρμογές για κινητές συσκευές.

Οι εφαρμογές στον τομέα του e-tourism αφορούν:

● **Καινοτόμα λύση τουριστικής προβολής** που απευθύνεται τόσο σε Δήμους όσο και σε Ιδιωτικούς Φορείς (content providers, τουριστικά γραφεία, ξενοδοχεία). Περιλαμβάνει τουριστικό οδηγό για iOS και Android κινητά τηλέφωνα αλλά και για Web portals με ενιαίο διαχειριστικό εργαλείο.

● **Συνδρομητική υπηρεσία εξυπηρέτησης επισκεπτών σε ξενοδοχεία** μέσω φορητών συσκευών. Πρόκειται για Mobile application σε android & iOS για μικρά και μεγάλα ξενοδοχεία στην οποία ο επισκέπτης του κάθε ξενοδοχείου μπορεί να επικοινωνήσει με την reception online χωρίς καθυστερήσεις ενώ ταυτόχρονα μπορεί να κάνει χρήση ενσωματωμένου City Guide. Η εφαρμογή παρέχει τη δυνατότητα διασύνδεσης με PMS συστήματα του ξενοδοχείου (π.χ. Micros Opera).

● **Συνδρομητική υπηρεσία για μικρά και μεγάλα ξενοδοχεία** για την διαδραστική επικοινωνία και διαχείριση των σχέσεων με τους πελάτες τους, με χρήση ασύρματου δικτύου (WiFi). Η εταιρεία έχει αναπτύξει την υπηρεσία SpotyyHotel, με την οποία τα ξενοδοχεία είναι σε θέση να λαμβάνουν θετικές κριτικές για το WiFi τους αλλά και να κρατάνε στοιχεία όπως emails και social media των πελατών τους για προωθητικές ενέργειές τους.

Ταυτόχρονα, η DOTSOFT προσφέρει συμβουλευτικές υπηρεσίες για θέματα Τεχνολογιών Πληροφορικής σε επιχειρήσεις και Οργανισμούς του Δημόσιου Τομέα καθοδηγώντας τους πως να χρησιμοποιήσουν καλύτερα την τεχνολογία για να πετύχουν τους στόχους τους.

Οι υπηρεσίες αφορούν:

Στρατηγικό & Αρχιτεκτονικό Σχεδιασμό που αξιολογεί τα υπάρχοντα συστήματα πληροφορικής, τις υποδομές και τους πόρους και εναρμονίζει τη στρατηγική των Τεχνολογιών Πληροφορικής με τις επιχειρησιακές προτεραιότητες.

Μελέτες Προετοιμασίας & ωρίμανσης έργων πληροφορικής σε Οργανισμούς του Δημόσιου και του Ιδιωτικού Τομέα, ώστε να προβλεφθούν όλα τα οργανωτικά και τεχνικά ζητήματα στον κρίσιμο Τομέα της Πληροφορικής.

Έργα Ερευνητικής & Τεχνολογικής Ανάπτυξης

Η εταιρεία έχει επίσης σημαντική δραστηριότητα σε έργα Ερευνητικής & Τεχνολογικής Ανάπτυξης (χρηματοδοτούμενα από δημόσιους και ιδιωτικούς πόρους, εθνικούς και ευρωπαϊκούς όπως π.χ. από τη ΓΓΕΤ, FP7, H2020) σε τομείς του content aggregation, εφαρμογές σημασιολογικού ιστού, smart cities και ανοικτών δεδομένων.

- **PPCITY T1EΔK-02901:** Ολοκληρωμένο σύστημα λήψης χωρικών αποφάσεων και συμμετοχικού σχεδιασμού
- **ΑΝΑΔΕΙΞΤΟ T1EΔK-02474:** Εργαλεία ανάδειξης τουριστικής εμπειρίας
- **CULDILE T1EΔK-03785:** Πολιτιστικές διαστάσεις της βαθιάς μάθησης
- **ΚΑΣΤΟΜ T1EΔK-01697:** Καινοτόμο σύστημα παρακολούθησης και πρόγνωσης της ποιότητας του αέρα
- **ΜΟΥΣΕΙΩΝ ΤΟΠΟΣ T1EΔK-01571:** Μουσείων τόπος
- **SMARTSPEECH ΗΠ1ΑΒ-00119:** Έξυπνα υπολογιστικά μοντέλα αισθητήρες και πρώιμοι διαγνωστικοί δείκτες στην αυτοποιημένη διάγνωση ελλειμμάτων προφορικού λόγου σε παιδιά
- **BioPredictor ΗΠ1ΑΒ-00128:** "Βιοπληροφορική ανάλυση μεγάλου όγκου γενωμικών δεδομένων ασθενών με όγκο εγκεφάλου και ανάπτυξη εξελιγμένων αλγορίθμων για την εύρεση βιοδεικτών και την πρόβλεψη της πιθανότητας κυτταρικών μεταλλάξεων"
- **CLIMEXT7ΔΚΙ-00046:** Συγκριτική μελέτη ακραίων κλιματικών δεικτών μεταξύ Κίνας και Ευρώπης/Ελλάδας βασισμένη σε ομογενοποιημένες ημερήσιες παρατηρήσεις
- **Wear4Safe T2EΔK-02699:** Καινοτόμο σύστημα διαχείρισης και παρακολούθησης της χρήσης των μέσων ατομικής προστασίας σε εργαζόμενους με χρήση τεχνολογιών εγγύτηταςΚ
- **BIM4CULT T2EΔK-03035:** "Ανάπτυξη εργαλείων και τεχνικών αξιολόγησης του επιπέδου πυρασφάλειας ιστορικών κτιρίων που αποτελούν πολιτιστική κληρονομιά, με την χρήση BIM και IoT τεχνολογιών"
- **PRILIVE T2EΔK-0600:** Ανάπτυξη Καινοτόμου Συστήματος Ακριβούς Εκτροφής Γαλακτοπαραγωγών Βοοειδών για Αύξηση της Γαλακτοπαραγωγής και Διασφάλιση της Ευζωίας
- **TRACCE T1EΔK-02146:** Στα ίχνη των περιηγητών
- **TTLS T1EΔK-03052:** "Βελτιστοποίηση υπηρεσιών μεταφοράς στον τουρισμό με τεχνικές ευφυών συστημάτων"
- **DIGI PROTS T6ΥΒΠ-00167:** Ανοιχτή καινοτομία στον πολιτισμό

Διεθνή Έργα - European Union Institutions (EUIs)

Υπηρεσίες και λύσεις που προσφέρει η εταιρεία

- Υπηρεσίες Συμβούλου Πληροφορικής
- Systems Integration & Application Development
- DevSecOps Managed Services
- Data Science / Analytics

Η εταιρεία έχει υιοθετήσει την εφαρμογή της ψηφιακής και βιώσιμης στρατηγικής ΤΠΕ της Ευρωπαϊκής Ένωσης. Εστιάζοντας επί του παρόντος σε ευρωπαϊκούς οργανισμούς (European Agencies) η στρατηγική της εταιρείας βασίζεται στους ακόλουθους πυλώνες:

- Στρατηγικές συμμαχίες με διεθνείς εταιρείες
- Γνώση των αναγκών ευρωπαϊκών οργανισμών
- Καινοτόμες λύσεις & προϊόντα στην πρώτη γραμμή της τεχνολογίας
- Τεχνογνωσία σε διεθνές επίπεδο
- Υπηρεσίες on site και offsite



COUNCIL OF EUROPE



CONSEIL DE L'EUROPE





Θεσσαλονίκη

📍 Ν. Κουντουριώτου 3
☎️ +30 2310 500181
@ info@dotsoft.gr

Αθήνα

📍 Λεωφόρος Συγγρού 246 & Δαβάκη
Καλλιθέα
☎️ +30 210 9510200

Ιωάννινα

📍 Επιστημονικό & Τεχνολογικό Πάρκο
Πανεπιστημιούπολη Ηπείρου
☎️ +30 26510 07678

Ηράκλειο Κρήτης

📍 Νικ. Πλαστήρα 100, Επιστημονικό
& Τεχνολογικό Πάρκο Κρήτης
☎️ +30 2810 391861

Τρίκαλα

📍 GiSeMi HUB
Βαλκάνου 6
☎️ +30 24310 73888